

Actualisatie van de Biologische Waarderingskaart en Natura 2000 Habitatkaart van het natuurreservaat Moenebroek

Adviesnummer:	<u>INBO.A.3939</u>
Auteur:	Steven De Saeger
Contact:	Lieve Vriens (lieve.vriens@inbo.be)
Kenmerk aanvraag:	Mail op datum van 13 april 2020
Geadresseerde:	Carlos D'Haeseleer Natuurpunt Beheer vzw Regio Vlaamse Ardennen en Dendervallei Coxiestraat 11 2800 Mechelen carlos.dhaeseleer@natuurpunt.be
Cc:	Agentschap voor Natuur en Bos Joris Janssens (Joris.janssens@vlaanderen.be)

<p>Dr. Maurice Hoffmann Administrateur-generaal wnd.</p>
--

Aanleiding

Voor de opmaak van het natuurbeheerplan van het natuurreservaat 'Moenebroek' is een recente kartering (BWK- en habitattypologie) gewenst.

Vraag

Kan een afschrift van de geactualiseerde Biologische Waarderingskaart (BWK) en Habitatkaart verkregen worden?

Toelichting

1 Situering

Het natuurreservaat 'Moenebroek' is gelegen in de gemeenten Geraardsbergen en Lierde. Het gebied is gelegen in de Speciale Beschermingszone 'Bossen van de Vlaamse Ardennen en andere Zuidvlaamse bossen' (BE2300007), meer bepaald omvat het deelgebied 22 (Moenebroekvallei) (Figuur 1).

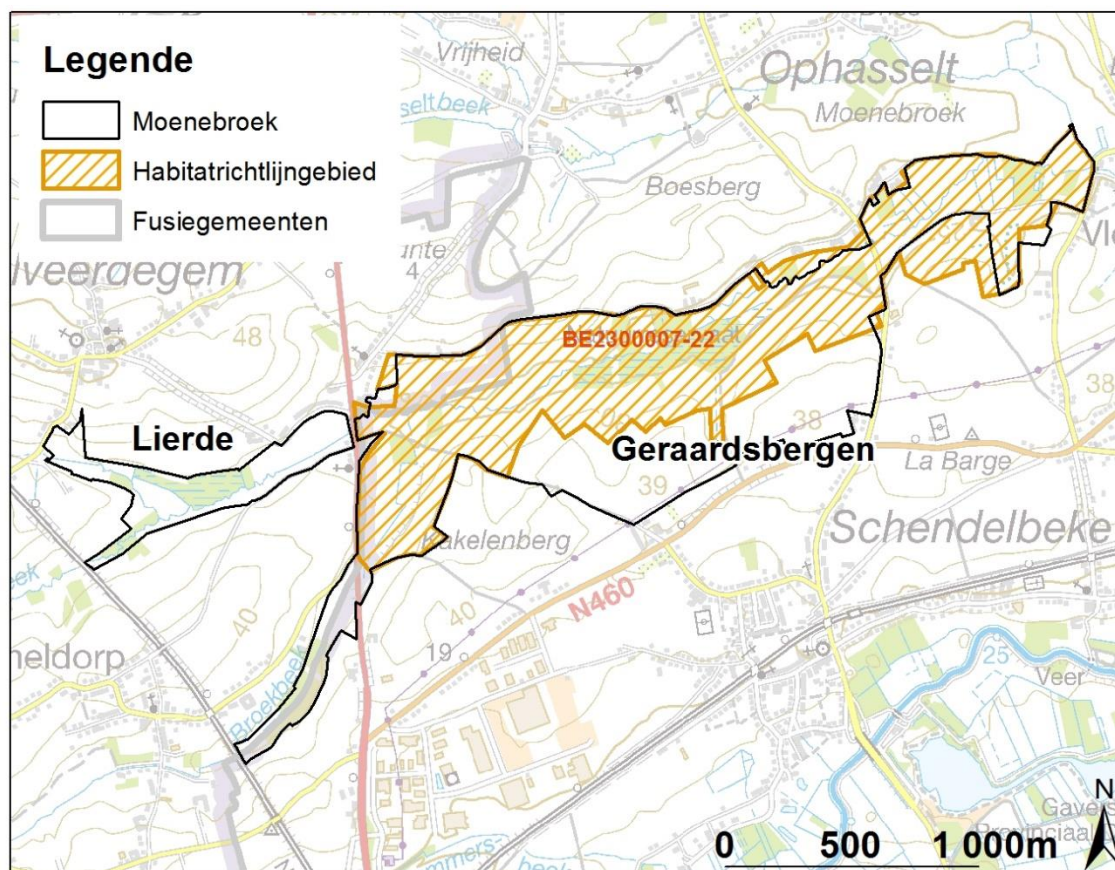

Figuur 1: Ligging van het studiegebied (Bron: topokaart AGIV 2008)

2 Werkwijze

2.1 BWK- en habitatkartering

Het studiegebied is in mei 2018 voor een groot deel geherkarteerd. Enkel de delen ten westen van de Gentsesteenweg die buiten de afbakening van het Habitatrichtlijngebied vallen (zie figuur 1) werden niet geactualiseerd. Voor deze gebieden dateert de recentste kartering van het voorjaar van 2002.

Deze karteringen gebeurden in het kader van de INBO-opdracht voor het doorlopend actualiseren van de Natura 2000-habitatkaart en BWK. Tijdens het terreinbezoek zijn de BWK-codes toegekend en is het actuele Natura 2000-habitattype bepaald met behulp van de karterhandleiding¹ (De Saeger *et al.* 2016a, De Saeger *et al.* 2016b, Scheers *et al.* 2016, Vandekerkhove *et al.* 2016, De Saeger & Wouters 2018, Oosterlynck & De Saeger (in voorbereiding)) en voor de ontbrekende biotopen volgens het handboek Vriens *et al.* 2011).

3 Resultaten

De kaarten worden weergegeven in de figuren 2 en 3 en zijn als shapefile toegevoegd (zie bijlage 1). Voor de leesbaarheid zijn in de figuren de biologische waarde en de aanwezigheid van Europees beschermde habitats weergegeven met een kleurenlegende. Alle data over de karteringseenheden en habitatcodes per kaartvlak zijn in het digitaal bestand terug te vinden. Het digitaal bestand is qua opbouw identiek aan deze van de recentste BWK & Habitatkaart (De Saeger *et al.* 2018). De attribootvelden van de kaartlaag vermelden zowel de karteringseenheden van de BWK als de eventueel voorkomende Natura 2000-habitattypen en regionaal belangrijke biotopen, elk met hun procentueel aandeel binnen de afgebakende percelen.

De actualisaties zullen automatisch deel uitmaken van de volgende officiële versie van de BWK en Natura 2000 Habitatkaart (voorzien eind 2020).

Conclusie

De BWK en Natura 2000 Habitatkaart van het gevraagde studiegebied zijn in 2018 geactualiseerd. De resultaten worden weergegeven in figuur 2, figuur 3 en als shapefile (zie bijlage 1). Deze actualisatie geeft het recentste grondgebruik en de aanwezige vegetaties weer binnen het studiegebied en vervangt hier bijgevolg de BWK en Natura 2000 Habitatkaart uitgave 2018 (De Saeger *et al.* 2018).

¹ De meest recente versies van de karterhandleiding staan op onze webpagina: <https://www.inbo.be/nl/handleiding-en-veldsleutels>

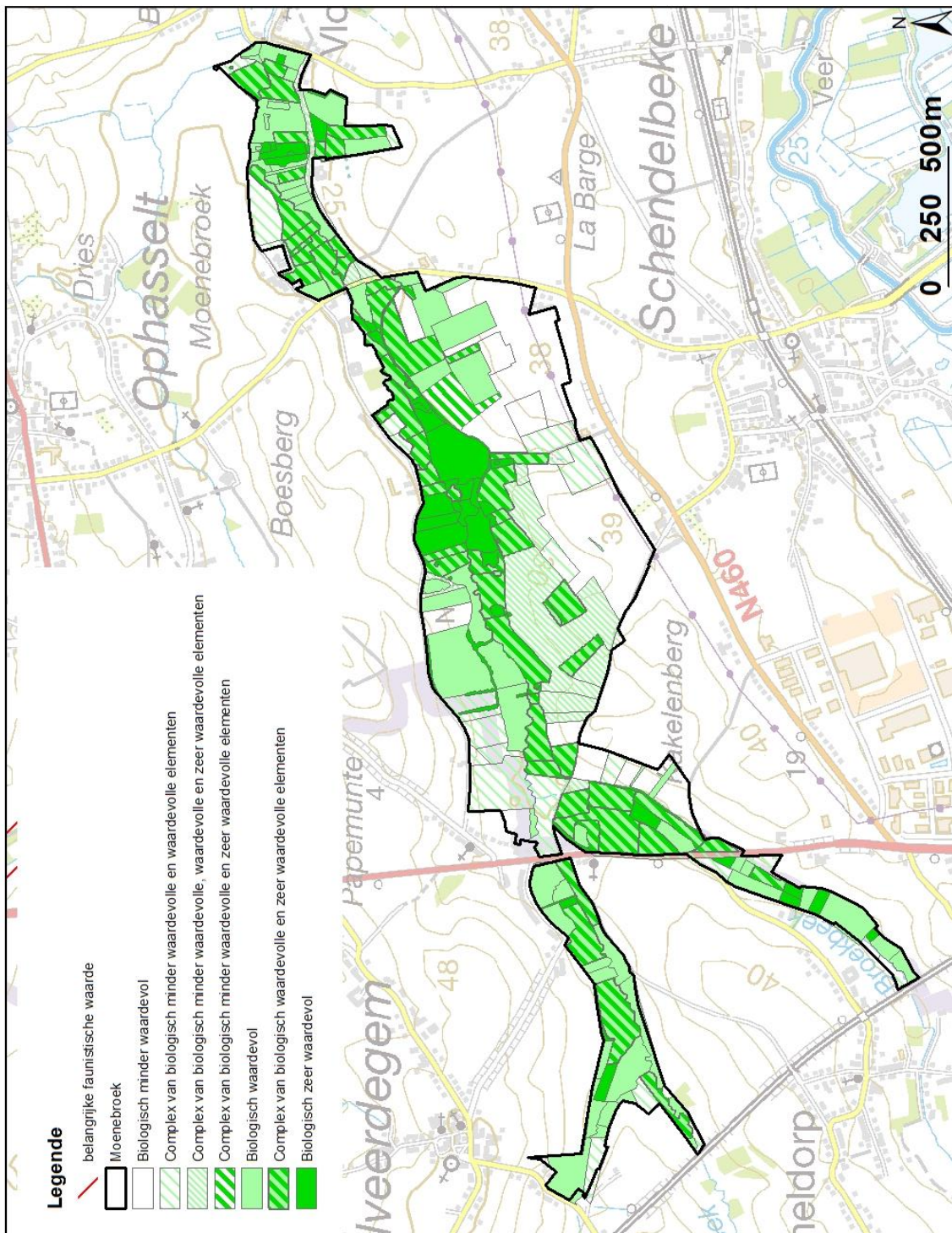

Figuur 2: De geactualiseerde Biologische Waarderingskaart van het gebied (Bron INBO: 2018; belangrijke faunistische waarde: De Knijf et al. 2010; topkaart AGIV 2009)

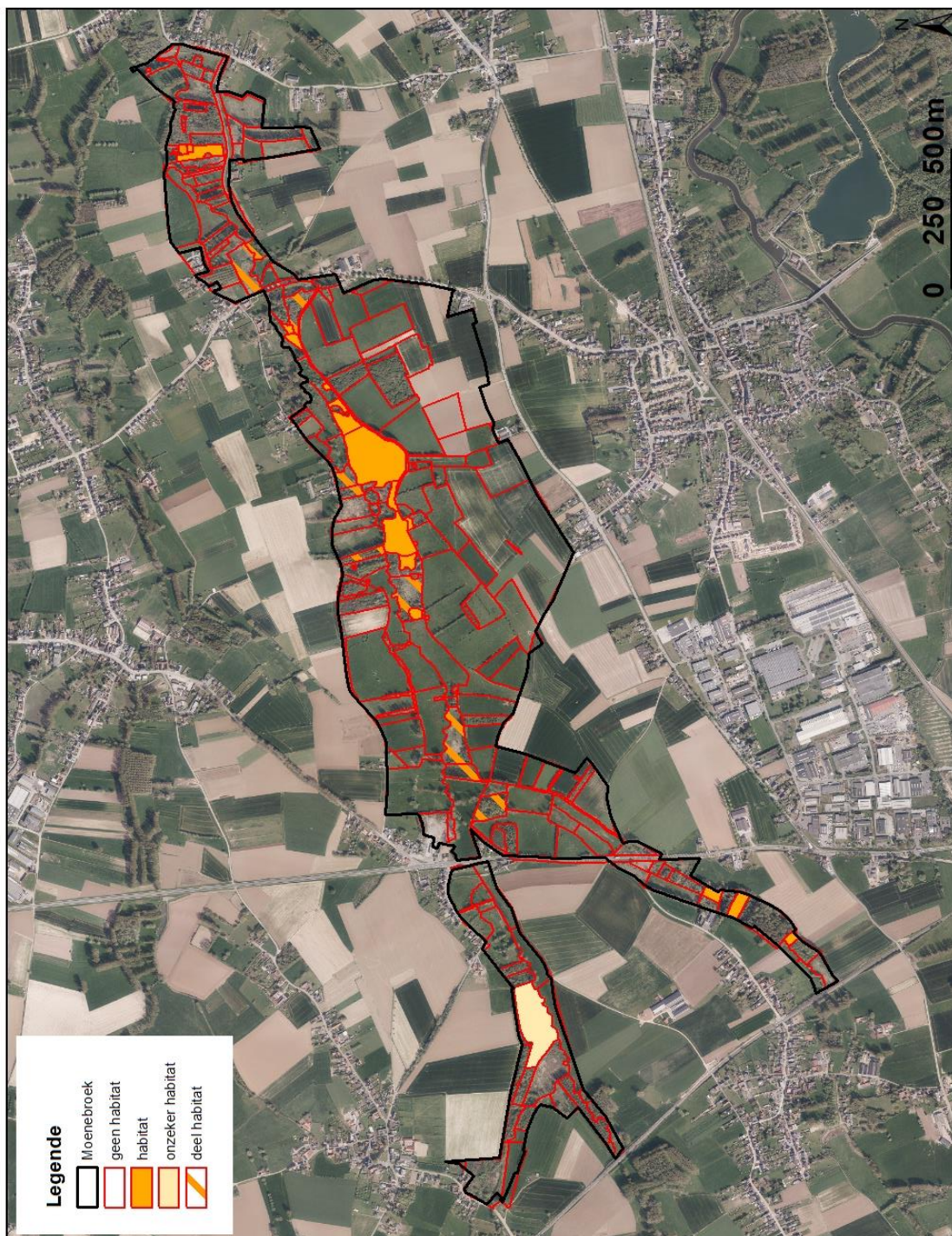

Figuur 3: Situering van de percelen met Natura 2000-habitattypen volgens de geactualiseerde Natura 2000 Habitatkaart van het gebied (Bron INBO: 2018; luchtfoto AGIV 2019)

Referenties

- AGIV (2008). Topografische kaart, 1:100 000, Vlaanderen, digitale versie.
- AGIV (2009). Topografische kaart, 1:50 000, Vlaanderen, digitale versie.
- AGIV (2019). Orthofoto's, middenschalig, kleur, provincie Antwerpen opname 2019, digitale versie.
- Decler K. (Ed.) (2007). Europees beschermde natuur in Vlaanderen en het Belgisch deel van de Noordzee: habitattypen: dier- en plantensoorten. Mededelingen van het Instituut voor Natuur- en Bosonderzoek, 2007.01. Instituut voor Natuur- en Bosonderzoek: Brussel. ISBN 978-90-403-0267-1. 584 pp.
- De Knijf G., Guelinckx R., T'jollyn F. & Paelinckx D. (2010). Biologische Waarderingskaart, versie 2. Indicatieve situering van de faunistisch belangrijke gebieden (Rapport en digitaal bestand). Rapporten van het Instituut voor Natuur en Bosonderzoek 2010 (INBO.R.2010.31). Instituut voor Natuur- en Bosonderzoek, Brussel.
- De Saeger S., Oosterlynck P., Guelinckx R. & Paelinckx D. (2016a). BWK en Habitatkartering, een praktische handleiding. Deel 1: methodologie: karterregels, karteringseenheden en hoofdsleutel. Versie1, maart 2016. Rapporten van het Instituut voor Natuur- en Bosonderzoek 2016 (11613609). Instituut voor Natuur- en Bosonderzoek, Brussel.
- De Saeger S., De Blust G., Oosterlynck P. & Paelinckx D. (2016b). BWK en Habitatkartering, een praktische handleiding. Deel 2: de heidesleutel. Versie1, maart 2016. Rapporten van het Instituut voor Natuur- en Bosonderzoek 2016 (11613662). Instituut voor Natuur- en Bosonderzoek, Brussel.
- De Saeger S., Guelinckx R., Oosterlynck P., De Bruyn A., Debusschere K., Dhaluin P., Erens R., Hendrickx P., Hendrix R., Hennebel D., Jacobs I., Kumpen M., Opdebeeck J., Ruymen J., Spanhove T., Tamsyn W., Van Oost F., Van Dam G., Van Hove M., Wils C. & Paelinckx D. (red.) (2018). Biologische Waarderingskaart en Natura 2000 Habitatkaart, uitgave 2018. Rapporten van het Instituut voor Natuur- en Bosonderzoek 2018 (71). Instituut voor Natuur- en Bosonderzoek, Brussel.
- De Saeger S. & Wouters J. (2018). BWK en Habitatkartering, een praktische handleiding. Deel 5: de graslandsleutel. Rapporten van het Instituut voor Natuur- en Bosonderzoek 2018 (4). Instituut voor Natuur- en Bosonderzoek, Brussel. DOI: doi.org/10.21436/inbor.13847497
- Oosterlynck P. & De Saeger S. (In voorbereiding). BWK en Habitatkartering, een praktische handleiding. Deel 6: de moerassleutel. Rapporten van het Instituut voor Natuur- en Bosonderzoek.
- Scheers K., Packet J., Denys L., Smeekens V., De Saeger S. (2016). BWK en Habitatkartering, een praktische handleiding. Deel 3: handleiding voor het typeren van de stilstaande wateren in Vlaanderen. Rapporten van het Instituut voor Natuur- en Bosonderzoek 2016 INBO.R.2016.11613720). Instituut voor Natuur- en Bosonderzoek, Brussel.
- Vandekerkhove K., De Saeger S., Thomaes A., De Keersmaeker L., Oosterlynck P., Van Oost F. & Jacobs I. (2016). BWK en Habitatkartering, een praktische handleiding. Deel 4: de bossleutel. Versie1, maart 2016. Rapporten van het Instituut voor Natuur- en Bosonderzoek 2016 (11613777). Instituut voor Natuur- en Bosonderzoek, Brussel.
- Vriens L., Bosch H., De Knijf G., De Saeger S., Guelinckx R., Oosterlynck P., Van Hove M. & Paelinckx D. (2011). De Biologische Waarderingskaart. Biotopen en hun verspreiding in Vlaanderen en het Brussels Hoofdstedelijk Gewest. Mededeling van het Instituut voor Natuur- en Bosonderzoek. INBO.M.2011.1. Instituut voor Natuur- en Bosonderzoek, Brussel.

Bijlage 1: Digitale kaartlaag

Digitaal bestand (shapefile in ArcMap-formaat) met de gewijzigde kaartvlakken naar aanleiding van de in het kader van dit advies gevraagde actualisaties: INBO.A.3939_bijlage1 (gecomprimeerde map).

Voor opbouw en beschrijving van de attribootvelden van het digitaal bestand wordt verwezen naar De Saeger *et al.* 2018.

Voor meer informatie over de karteringseenheden van de BWK en de Natura 2000 habitattypen wordt verwezen naar Vriens *et al.* 2011, Decler (2007) en <http://www.ecopedia.be/>.