

Actualisatie van de Biologische Waarderingskaart en Natura 2000 Habitatkaart van het natuurpark Hoge Kempen

Adviesnummer:	<u>INBO.A.4220</u>
Auteur(s):	Steven De Saeger
Contact:	Lieve Vriens (lieve.vriens@inbo.be)
Kenmerk aanvraag:	ANB-INBO-2021-22
Geadresseerden:	Agentschap voor Natuur en Bos T.a.v. Geert Beckers Koningin Astridlaan 50 bus 5 3500 Hasselt geert.beckers@vlaanderen.be
Cc:	Agentschap voor Natuur en Bos Joris Janssens (Joris.janssens@vlaanderen.be)

Dr. Maurice Hoffmann
Administrateur-generaal wnd.

Wijze van citeren: De Saeger S. (2021). Actualisatie van de Biologische Waarderingskaart en Natura 2000 Habitatkaart van het natuurpark Hoge Kempen. (Adviezen van het Instituut voor Natuur- en Bosonderzoek; nr. INBO.A.4220). Instituut voor Natuur- en Bosonderzoek, Brussel.

Aanleiding

Er wordt gestart met het uitwerken van een blue-deal project aan de Kikbeek en aangrenzende (bron)gebieden. Men stelt vast dat de Biologische Waarderingskaart (BWK) voor de projectzone niet meer overal actueel is.

Vraag

Kan een recent afschrift van de geactualiseerde Biologische Waarderingskaart en Natura 2000 Habitatkaart verkregen worden?

Toelichting

1. Situering

Het studiegebied ligt in de gemeenten Maasmechelen en Lanaken. Het gebied is grotendeels gelegen binnen het Habitatrictlijngebied 'Mechelse heide en vallei van de Ziepebeek' (BE2200035) en overlapt grotendeels met het Vogelrichtlijngebied 'Mechelse Heide en de Vallei van de Ziepebeek' (BE2200727) (Figuur 1).

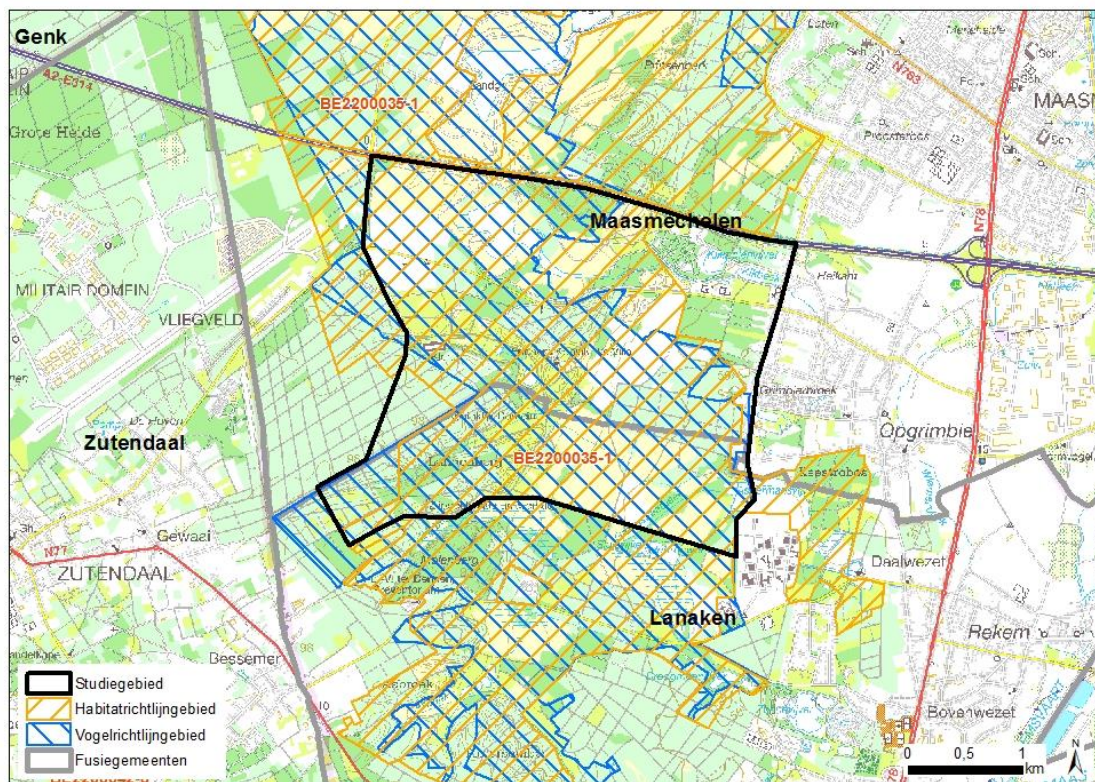

Figuur 1: Ligging van het studiegebied (Bron: topokaart AGIV 2008)

2. BWK- en habitatkartering

De BWK en Natura 2000 Habitatkaart van het studiegebied dateert grotendeels van 2012 en 2019. Een klein deel (vnl. omgeving camping Kikmolen) dateert van 2001 (BWK uitgave 2020, De Saeger *et al.* 2020). In 2020 is een nieuw deel geherkartereerd (Figuur 2).

Deze karteringen gebeurden in het kader van de INBO-opdracht voor het doorlopend actualiseren van de Natura 2000 Habitatkaart en BWK. Tijdens het terreinbezoek zijn de BWK-codes toegekend en is het actuele Natura 2000-habitattype bepaald met behulp van de karterhandleiding¹ (De Saeger *et al.* 2016a, De Saeger *et al.* 2016b, Scheers *et al.* 2016, Vandekerckhove *et al.* 2016, De Saeger & Wouters 2018, Oosterlynck & De Saeger (in voorbereiding)) en voor de ontbrekende biotopen volgens het handboek Vriens *et al.* 2011).

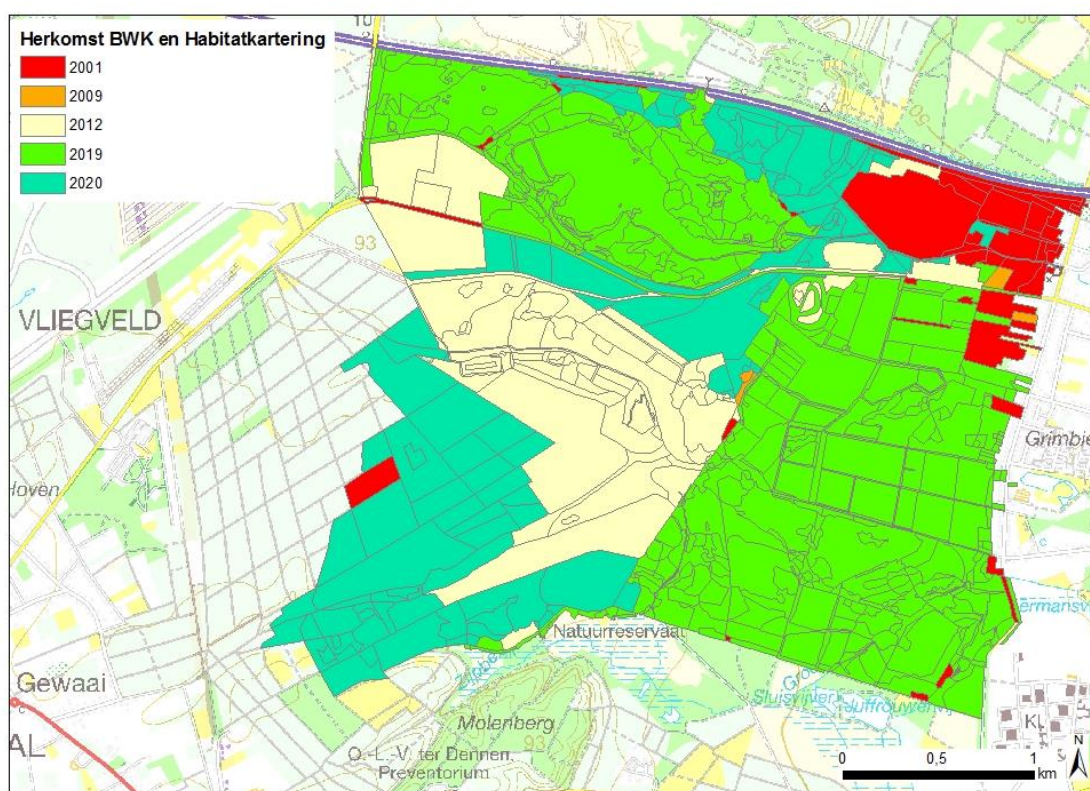

Figuur 2: Herkomst (= jaar van de kartering) van de recente actualisaties (Bron: INBO; topokaart AGIV 2009)

¹ De meest recente versies van de karterhandleiding staan op onze webpagina: <https://www.inbo.be/nl/handleiding-en-veldsleutels>

3. Resultaten

De kaarten worden weergegeven in de figuren 3 en 4 en zijn als shapefile toegevoegd (zie bijlage 1). Voor de leesbaarheid zijn in de figuren enkel de biologische waarde en de aanwezigheid van Europees beschermde habitats weergegeven met een kleurenlegende. Alle data over de karteringseenheden en habitatcodes per kaartvlak zijn in het digitaal bestand terug te vinden. Het digitaal bestand is qua opbouw identiek aan deze van de recentste BWK & Habitatkaart (De Saeger *et al.* 2020). De attribootvelden van de kaartlaag vermelden zowel de karteringseenheden van de BWK als de eventueel voorkomende Natura 2000-habitattypen en regionaal belangrijke biotopen, elk met hun procentueel aandeel binnen de afgebakende percelen.

De actualisaties zullen automatisch deel uitmaken van de volgende officiële versie van de BWK en Natura 2000 Habitatkaart (voorzien eind 2023).

Conclusie

De BWK en Natura 2000 Habitatkaart van het gevraagde studiegebied is in 2020 deels geactualiseerd. De resultaten worden weergegeven in figuur 3, figuur 4 en als shapefile (zie bijlage 1). Deze actualisatie geeft het recentste grondgebruik en de aanwezige vegetaties weer binnen het studiegebied en vervangt hier bijgevolg de BWK en Natura 2000 Habitatkaart, uitgave 2020 (De Saeger *et al.* 2020).

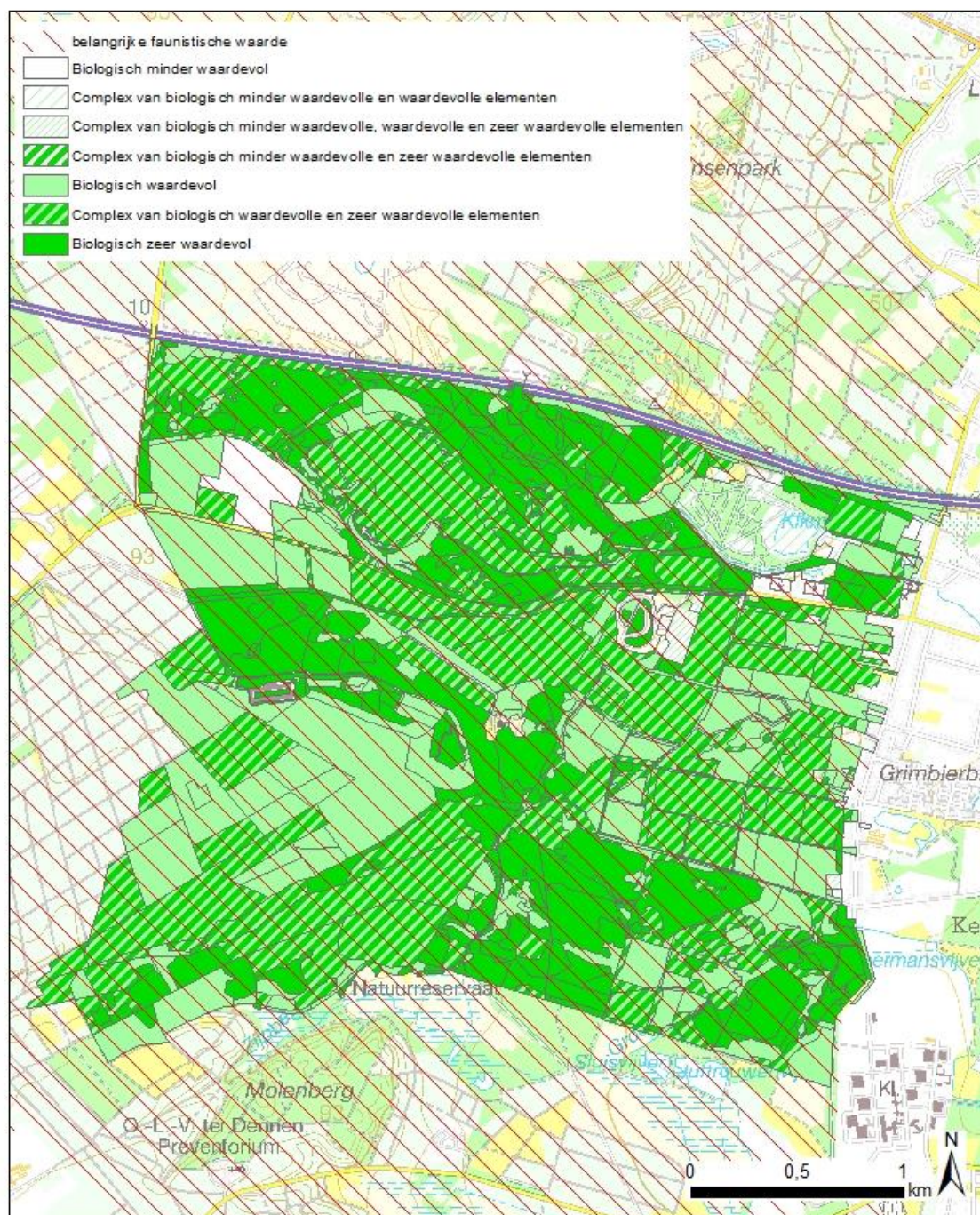

Figuur 3: De geactualiseerde Biologische Waarderingskaart van het gebied (Bron INBO: 2020; belangrijke faunistische waarde: De Knijf *et al.* 2010; topokaart AGIV 2009)

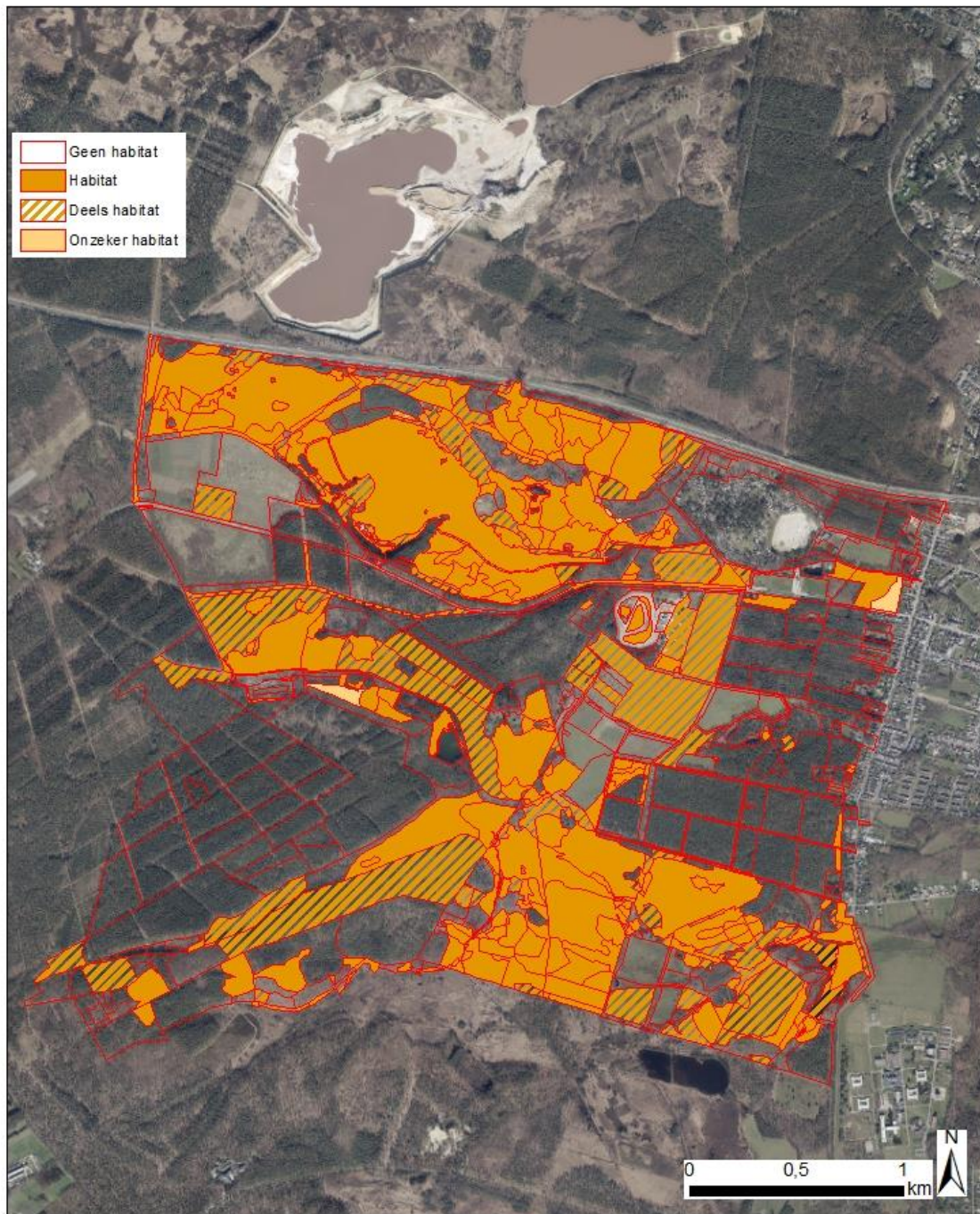

Figuur 4: Situering van de percelen met Natura 2000-habitattypen volgens de geactualiseerde Natura 2000 Habitatkaart van het gebied (Bron INBO: 2020; luchtfoto AGIV 2020)

Referenties

- AGIV (2008). Topografische kaart, 1:100 000, Vlaanderen, digitale versie.
- AGIV (2009). Topografische kaart, 1:50 000, Vlaanderen, digitale versie.
- AGIV (2020). Orthofoto's, middenschalig, kleur, Vlaanderen opname 2020, digitale versie.
- Decler K. (Ed.) (2007). Europees beschermde natuur in Vlaanderen en het Belgisch deel van de Noordzee: habitattypen: dier- en plantensoorten. Mededelingen van het Instituut voor Natuur- en Bosonderzoek, 2007.01. Instituut voor Natuur- en Bosonderzoek: Brussel. ISBN 978-90-403-0267-1. 584 pp.
- De Knijf G., Guelinckx R., T'jollyn F. & Paelinckx D. (2010). Biologische Waarderingskaart, versie 2. Indicatieve situering van de faunistisch belangrijke gebieden (Rapport en digitaal bestand). Rapporten van het Instituut voor Natuur en Bosonderzoek 2010 (INBO.R.2010.31). Instituut voor Natuur- en Bosonderzoek, Brussel.
- De Saeger S., Oosterlynck P., Guelinckx R. & Paelinckx D. (2016a). BWK en Habitatkartering, een praktische handleiding. Deel 1: methodologie: karterregels, karteringseenheden en hoofdsleutel. Versie1, maart 2016. Rapporten van het Instituut voor Natuur- en Bosonderzoek 2016 (11613609). Instituut voor Natuur- en Bosonderzoek, Brussel.
- De Saeger S., De Blust G., Oosterlynck P. & Paelinckx D. (2016b). BWK en Habitatkartering, een praktische handleiding. Deel 2: de heidesleutel. Versie1, maart 2016. Rapporten van het Instituut voor Natuur- en Bosonderzoek 2016 (11613662). Instituut voor Natuur- en Bosonderzoek, Brussel.
- De Saeger S., Guelinckx R., Oosterlynck P., De Bruyn A., Debusschere K., Dhaluin P., Erens R., Hendrickx P., Hendrix R., Hennebel D., Jacobs I., Kumpen M., Opdebeeck J., Spanhove T., Tamsyn W., Van Oost F., Van Dam G., Van Hove M., Wils C. & Paelinckx D. (red.) (2020). Biologische Waarderingskaart en Natura 2000 Habitatkaart, uitgave 2020. Rapporten van het Instituut voor Natuur- en Bosonderzoek 2020 (35). Instituut voor Natuur- en Bosonderzoek, Brussel.
- De Saeger S. & Wouters J. (2018). BWK en Habitatkartering, een praktische handleiding. Deel 5: de graslandsleutel. Rapporten van het Instituut voor Natuur- en Bosonderzoek 2018 (4). Instituut voor Natuur- en Bosonderzoek, Brussel. DOI: doi.org/10.21436/inbor.13847497
- Oosterlynck P. & De Saeger S. (In voorbereiding). BWK en Habitatkartering, een praktische handleiding. Deel 6: de moerassleutel. Rapporten van het Instituut voor Natuur- en Bosonderzoek.
- Scheers K., Packet J., Denys L., Smeekens V., De Saeger S. (2016). BWK en Habitatkartering, een praktische handleiding. Deel 3: handleiding voor het typeren van de stilstaande wateren in Vlaanderen. Rapporten van het Instituut voor Natuur- en Bosonderzoek 2016 (INBO.R.2016.11613720). Instituut voor Natuur- en Bosonderzoek, Brussel.
- Vandekerckhove K., De Saeger S., Thomaes A., De Keersmaeker L., Oosterlynck P., Van Oost F. & Jacobs I. (2016). BWK en Habitatkartering, een praktische handleiding. Deel 4: de bossleutel. Versie1, maart 2016. Rapporten van het Instituut voor Natuur- en Bosonderzoek 2016 (11613777). Instituut voor Natuur- en Bosonderzoek, Brussel.
- Vriens L., Bosch H., De Knijf G., De Saeger S., Guelinckx R., Oosterlynck P., Van Hove M. & Paelinckx D. (2011). De Biologische Waarderingskaart. Biotopen en hun verspreiding in Vlaanderen en het Brussels Hoofdstedelijk Gewest. Mededeling van het Instituut voor Natuur- en Bosonderzoek. INBO.M.2011.1. Instituut voor Natuur- en Bosonderzoek, Brussel.

Bijlage 1: Digitale kaartlaag

Digitaal bestand (shapefile in ArcMap-formaat) met de gewijzigde kaartvlakken naar aanleiding van de in het kader van dit advies gevraagde actualisaties: INBO.A.4220_bijlage1 (gecomprimeerde map).

Voor opbouw en beschrijving van de attribootvelden van het digitaal bestand wordt verwezen naar De Saeger *et al.* 2020.

Voor meer informatie over de karteringseenheden van de BWK en de Natura 2000 habitattypen wordt verwezen naar Vriens *et al.* 2011, Decler (2007) en <http://www.ecopedia.be/>.